

SITUACIÓN DEFICIENCIAS DETERMINADAS PREVIO DURANTE POSTERIOR

DEPARTAMENTO:	ALTA VERAPAZ	MUNICIPIO:	TAMAHÚ
NOMBRE DEL ESTABLECIMIENTO:	EORM	DIRECCIÓN DEL ESTABLECIMIENTO:	ALDEA SEQUIB
CÓDIGO DEL ESTABLECIMIENTO:	16-05-0284-43	FECHA:	09 DE MAYO DE 2024.



Foto1: Cubierta de lámina de aulas con alto grado de corrosión.



Foto 2: Parte interna de cubierta de lámina y estructura de metal de aulas y cocina.



Foto 3: Estado actual que evidencia el mal estado de las puertas y la sustitución de algunas de madera.



Foto 4: Deterioro de piso de cemento en el interior de las aulas.



Foto 5: Deterioro de la pintura y áreas aun sin pintar.



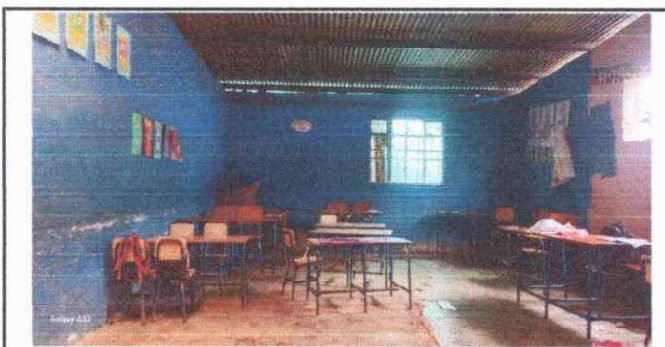

Foto 6: Paredes de block.

Observación: Si es necesario se pueden agregar hojas adicionales y actualizar el número de hojas.

Firma y sello del Presidente de la OPF

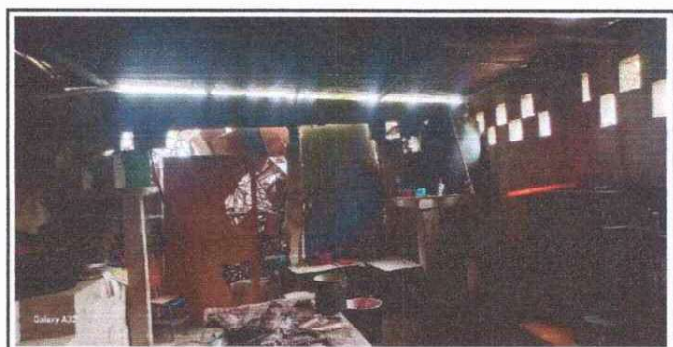

Firma y Sello Director Centro Educativo Público

